



# Gestión de los Recursos Humanos del PTGAS

Gerencia

29/10/2024



Gestión de los Recursos Humanos del PTGAS

## OEP (Oferta de Empleo Público) 2024

- **Cobertura de plazas de sector público.**
- **Tasa de reposición del 120%**
- **Ley 31/2022, de 23 de diciembre, de Presupuestos Generales del Estado para el año 2023 (prorrogados).**
- **15% Programas de excelencia I3/R3.**
- **7% reserva para discapacidad.**



Gestión de los Recursos Humanos del PTGAS

## OEP (Oferta de Empleo Público) 2024-plazas

	Turno Libre	Cesión SESPA	Promoción interna	Total
- PDI	114	5	54	173
- PTGAS	53		53	106



Gestión de los Recursos Humanos del PTGAS

## OEP (Oferta de Empleo Público) 2024: plaza PDI

<b>PDI</b>	<b>Nº plazas</b>
Certificado I3	17
Profesor Permanente Laboral	48
Catedrático de Universidad (Prom. Inter.)	54
Titular de Universidad	54
<b>TOTAL</b>	<b>173</b>



Gestión de los Recursos Humanos del PTGAS

## OEP (Oferta de Empleo Público) 2024: plaza PTGAS

<b>PTGAS (funcionario)</b>	<b>Nº plazas</b>
TÉCNICOS DE GESTIÓN, A1	7
GESTIÓN UNIVERSITARIA DE PROYECTOS Y GRUPOS DE INVESTIGACIÓN, A2	4
GESTIÓN UNIVERSITARIA, A2	9
INFORMÁTICA, A2	2
TÉCNICO DE ADMINISTRACIÓN GENERAL, B	5
ADMINISTRATIVOS, C1	25
AUXILIAR ADMINISTRATIVOS, C2	16
<b>TOTAL</b>	<b>68</b>
<b>PTGAS (laborales)</b>	<b>Nº plazas</b>
PERSONAL LABORAL	38
<b>TOTAL</b>	<b>38</b>
<b>TOTAL PTGAS</b>	<b>106</b>



---

Gestión de los Recursos Humanos del PTGAS

## OEP (Oferta de Empleo Público) 2024: coste

El coste de desarrollo de la OPE es el siguiente:

PDI: 781.931,57 EUR

PTGAS: 1.500.141,12 EUR



Gestión de los Recursos Humanos del PTGAS

## Calendario laboral: Acuerdos con organizaciones sindicales (desde 2021)

<b>Fecha</b>	<b>Acuerdo</b>	<b>Régimen</b>	<b>Posición sindicatos</b>
29/11/2021	Calendario laboral PTGAS de la Universidad de Oviedo de 2022	Funcionario/Laboral	Funcionario: favorable mayoría Laboral: favorable unanimidad
23/11/2022	Calendario laboral PTGAS de la Universidad de Oviedo de 2023	Funcionario/Laboral	Funcionario: favorable mayoría Laboral: favorable
01/12/2023	Calendario laboral PTGAS de la Universidad de Oviedo de 2024	Funcionario/Laboral	Funcionario: Laboral: desfavorable



Gestión de los Recursos Humanos del PTGAS

## OEP: Acuerdos con organizaciones sindicales (desde 2021)

<b>Fecha</b>	<b>Acuerdo</b>	<b>Régimen</b>	<b>Posición sindicatos</b>
23/12/2021	Oferta de Empleo Público PTGAS de la Universidad de Oviedo de 2021	Funcionario/Laboral	Funcionario: negativo mayoría Laboral: favorable
25/05/2022	Propuesta de oferta de empleo público (OPE) de estabilización, derivada de la Ley 20/2021, por la Universidad de Oviedo	Funcionario/Laboral	Funcionario: favorable unanimidad Laboral: favorable unanimidad
23/12/2022	Oferta de Empleo Público PTGAS de la Universidad de Oviedo de 2022	Funcionario/Laboral	Funcionario: favorable mayoría Laboral: favorable
01/12/2023	Oferta de Empleo Público PTGAS de la Universidad de Oviedo de 2023	Funcionario/Laboral	Funcionario: favorable mayoría Laboral: favorable unanimidad





## Gestión de los Recursos Humanos del PTGAS

# Acuerdos generales con organizaciones sindicales (desde 2021)

Fecha	Acuerdo	Régimen	Posición sindicatos
28/11/2022	Acuerdo entre la Administración de la Universidad de Oviedo y los representantes sindicales del PTGAS funcionario y laboral ( <i>Su objeto es la mejora de las condiciones laborales, la carrera profesional, la formación y la prestación del servicio, alineándolas con el plan estratégico de la organización con un marco general de acuerdos</i> ).	Funcionario/Laboral	Unanimidad
23/12/2022	Modificación del Acuerdo de la Junta de Gobierno, de fecha 10 de marzo de 1994, sobre <b>creación de escalas</b> de Personal de Administración y Servicios ( <i>creación nuevas escalas económicas y de gestión de la investigación y del Grupo B</i> )	Funcionario	Favorable mayoría
20/06/2023	Acuerdo PTGAS laboral sobre la inclusión de <b>perfiles profesionales en las plazas de RPT de personal laboral</b> .	Laboral	Unanimidad
28/07/2023	<b>Denuncia</b> del Acuerdo, de fecha 21 de mayo de 2021, de la Mesa de Negociación del Personal de Administración y Servicios funcionario, para la adjudicación de comisiones de servicio en la Universidad de Oviedo.	Funcionario	Negativa



## Gestión de los Recursos Humanos del PTGAS

# Acuerdos generales con organizaciones sindicales (desde 2021)

Fecha	Acuerdo	Régimen	Posición sindicatos
22/02/2024	Acuerdo PTGAS laboral sobre los <b>baremos en los procesos de provisión de las plazas de RPT de personal laboral.</b>	Laboral	Unanimidad
06/03/2024	Acuerdo PTGAS laboral sobre modificación del Convenio Colectivo para el <b>reconocimiento automático del Complemento de Nivel de todo el personal laboral.</b>	Laboral	Unanimidad
30/05/2024	Acuerdo de <b>Reglamento por el que se regula el Teletrabajo</b> del PTGAS en la Universidad de Oviedo (aprobado por el Consejo de Gobierno, en reunión de 27/09/2024, por ASENTIMIENTO).	Funcionario/Laboral	Unanimidad
10/06/2024	Instrucción del Gerente por la que se regulan los <b>permisos, licencias y reglas específicas de vacaciones</b> del PTGAS de la Universidad de Oviedo.	Funcionario/Laboral	Unanimidad



Gestión de los Recursos Humanos del PTGAS

## RPTs: Acuerdos con organizaciones sindicales (desde 2021)

Fecha	Acuerdo	Régimen	Posición sindicatos	Coste Euros
11/06/2021	Propuesta de modificación extraordinaria de la Relación de Puestos de Trabajo de personal funcionario ( <i>adecuación a la nueva estructura del equipo de gobierno de la Universidad de Oviedo</i> )	Funcionario	Negativa (por amortizar plazas)	31.216,02
23/12/2021	Propuesta de modificación parcial de la Relación de Puestos de Trabajo de personal laboral de la Universidad de Oviedo (creación de plazas de Programador y Operador para Serv. Informática)	Laboral	Favorable: mayoría	40.791,76
23/11/2022	Propuesta de modificación de la Relación de Puestos de Trabajo de personal laboral de la Universidad de Oviedo ( <i>adecuación a estructura de gobierno</i> )	Laboral	Favorable unanimidad	0,00
02/02/2023	Propuesta de modificación de la Relación de Puestos de Trabajo de personal funcionario de la Universidad de Oviedo	Funcionario	Favorable mayoría	215.781,88



Gestión de los Recursos Humanos del PTGAS

## RPTs: Acuerdos con organizaciones sindicales (desde 2021)

Fecha	Acuerdo	Régimen	Posición sindicatos	Coste Euros
26/06/2023	Propuesta de Plan de Ordenación de Recursos Humanos y de la Relación de Puestos de Trabajo del PTGAS funcionario de la Universidad de Oviedo	Funcionario	Favorable	175.000,27
26/06/2023	Propuesta de Plan de Ordenación de Recursos Humanos y de la Relación de Puestos de Trabajo del PTGAS laboral de la Universidad de Oviedo	Laboral	Favorable	12.646,21
31/10/2024	<i>Propuesta de modificación de la Relación de Puestos de Trabajo de la Relación de Puestos de Trabajo del PTGAS funcionario de la Universidad de Oviedo</i>	<i>Funcionario</i>	<i>Favorable unanimidad</i>	0,00
31/10/2024	<i>Propuesta de modificación de la Relación de Puestos de Trabajo del PTGAS laboral de la Universidad de Oviedo</i>	<i>Laboral</i>	<i>Favorable mayoría</i>	0,00



Gestión de los Recursos Humanos del PTGAS

Coste teórico Acuerdo PTGAS funcionario (importes en Euros)

<b>Año</b>	<b>2022</b>	<b>2023</b>	<b>2024</b>	<b>2025</b>	<b>2026</b>	<b>TOTALES CONSOLIDADOS</b>
<b>2022</b>	<b>36.750,00</b>	259.875,00	259.875,00	259.875,00	259.875,00	1.076.250,00
<b>2023</b>		<b>165.000,00</b>	165.000,00	165.000,00	165.000,00	660.000,00
<b>2024</b>			<b>165.000,00</b>	165.000,00	165.000,00	495.000,00
<b>2025</b>				<b>165.000,00</b>	165.000,00	330.000,00
<b>2026</b>					<b>165.000,00</b>	165.000,00
<b>TOTALES</b>	<b>36.750,00</b>	<b>424.875,00</b>	<b>589.875,00</b>	<b>754.875,00</b>	<b>919.875,00</b>	<b>2.726.250,00</b>



Gestión de los Recursos Humanos del PTGAS

Coste real=consolidado Acuerdo PTGAS funcionario (importes en Euros)

Año	2022	2023	2024	2025	2026	TOTALES CONSOLIDADOS
2022	<b>33.572,02</b>	64.996,44	64.996,44	64.996,44	64.996,44	293.557,78
2023		<b>383.173,88</b>	453.962,83	453.962,83	453.962,83	1.745.062,37
2024			<b>29.523,95</b>	120.830,58	120.830,58	271.185,11
2025				<b>126.000,00</b>	126.000,00	252.000,00
2026					<b>165.000,00</b>	<b>165.000,00</b>
TOTALES	33.572,02	448.170,32	548.483,22	765.789,85	930.789,85	<b>2.726.805,26</b>



Gestión de los Recursos Humanos del PTGAS

Coste real-correctado Acuerdo PTGAS funcionario (importes en Euros)

<b>Año</b>	<b>2022</b>	<b>2023</b>	<b>2024</b>	<b>2025</b>	<b>2026</b>	<b>TOTALES CONSOLIDADOS</b>
<b>2022</b>	<b>33.572,02</b>	64.996,44	64.996,44	64.996,44	64.996,44	293.557,78
<b>2023</b>		<b>383.173,88</b>	453.962,83	453.962,83	453.962,83	1.745.062,37
<b>2024</b>			<b>29.523,95</b>	120.830,58	120.830,58	271.185,11
<b>2025</b>				<b>230.000,00</b>	230.000,00	460.000,00
<b>2026</b>					<b>41.000,00</b>	41.000,00
<b>TOTALES</b>	<b>33.572,02</b>	<b>448.170,32</b>	<b>548.483,22</b>	<b>869.789,85</b>	<b>910.789,85</b>	<b>2.810.805,26</b>



Gestión de los Recursos Humanos del PTGAS

## Políticas RRHH Acuerdo PTGAS funcionario

### POLÍTICAS DE RRHH EJECUTADAS

<b>2022</b>	Homologación cuantía Complemento de Destino con tablas de CCAA hasta nivel 22
<b>2022</b>	Procesos promoción interna: 2 plazas A1 Biblioteca, 1 plaza A1 Informática, 11 plazas C2 y 14 plazas C1
<b>2023</b>	Homologación cuantía Complemento de Destino con tablas de CCAA desde nivel 22
<b>2023</b>	Procesos promoción interna: 11 plazas A2
<b>2023</b>	RPT con efectos desde 21/02/2023 (mejora 115 personas) y RPT desde 22/02/2023 (mejora 144 personas)
<b>2024</b>	Procesos promoción interna: 28 plazas C1, 12 plazas A2, 3 plazas A1 informática y 3 plazas C2
<b>2025</b>	Cuantías correspondientes al cuadro teórico pendientes de ejecutar de 2024 (190.000 sindicatos y 40.000 Gerencia)
<b>2026</b>	Ajuste para alcanzar el consolidado final





Gestión de los Recursos Humanos del PTGAS

## Coste teórico Acuerdo PTGAS laboral (importes en Euros)

<b>Año</b>	<b>2022</b>	<b>2023</b>	<b>2024</b>	<b>2025</b>	<b>2026</b>	<b>TOTALES CONSOLIDADOS</b>
<b>2022</b>	<b>12.500,00</b>	12.500,00	12.500,00	12.500,00	12.500,00	62.500,00
<b>2023</b>		<b>135.000,00</b>	185.000,00	185.000,00	185.000,00	690.000,00
<b>2024</b>			<b>165.000,00</b>	165.000,00	165.000,00	495.000,00
<b>2025</b>				<b>165.000,00</b>	165.000,00	330.000,00
<b>2026</b>					<b>165.000,00</b>	165.000,00
<b>TOTALES</b>	12.500,00	147.500,00	362.500,00	527.500,00	692.500,00	<b>1.742.500,00</b>



Gestión de los Recursos Humanos del PTGAS

Coste real Acuerdo PTGAS laboral (importes en Euros)

Año	2022	2023	2024	2025	2026	TOTALES CONSOLIDADOS
2022	<b>12.500,00</b>	50.000,00	50.000,00	50.000,00	50.000,00	212.500,00
2023		<b>79.215,40</b>	87.646,21	87.646,21	87.646,21	342.154,03
2024			<b>106.750,00</b>	106.750,00	106.750,00	320.250,00
2025				<b>230.000,00</b>	280.000,00	510.000,00
2026					<b>357.600,00</b>	357.600,00
<b>TOTALES</b>	<b>12.500,00</b>	<b>129.215,40</b>	<b>244.396,21</b>	<b>474.396,21</b>	<b>881.996,21</b>	<b>1.742.504,03</b>



Gestión de los Recursos Humanos del PTGAS

## Políticas RRHH Acuerdo PTGAS laboral

### POLÍTICAS DE RRHH EJECUTADAS

<b>2022</b>	Convocatoria de complemento de nivel (25 personas)
<b>2023</b>	Convocatoria de complemento de nivel (36 personas)
<b>2023</b>	RPT con efectos desde 13/09/2023 (mejora 30 personas)
<b>2024</b>	Convocatoria de complemento de nivel (49 personas)
<b>2025</b>	Cuantías correspondientes al cuadro teórico pendientes de ejecutar
<b>2026</b>	Cuantías correspondientes al cuadro teórico pendientes de ejecutar
<b>*2025</b>	El consolidado del gasto de 2025 (250.000) se incrementa en 2026 a causa de nuevas incorporaciones del complemento de nivel



Gestión de los Recursos Humanos del PTGAS

## Planteamiento general en las modificaciones de RPT PTGAS

- **RPT sin coste: <2024**
- **RPT con coste: >2024**



## Planteamiento de modificación RPT PTGAS funcionario/ laboral

- **RPT 2024 sin coste: estrictamente técnica**
- **Adecuación a la nueva Resolución de estructura de gobierno.**
- **Aplicación del Plan estratégico de reorganización administrativa.**
- **Incorporación de un campo de trabajo a distancia (*teletrabajo*).**
- **Establecimiento de perfiles profesionales en los puestos de trabajo (laboral).**



## Planteamiento general en las modificaciones de RPT PTGAS con COSTE

- **Homogeneizar.**
- **Dotar de puestos de alto nivel de cualificación.**
- **Continuar adaptando el Plan estratégico de reorganización administrativa.**
- **Mecánica:**
  - **Solicitud validada por Centros Gestores/cuantificada**

**ACTUAL**



Universidad de Oviedo

Personal funcionario (puestos) - Nivel  
Personal laboral (puestos) - Grupo

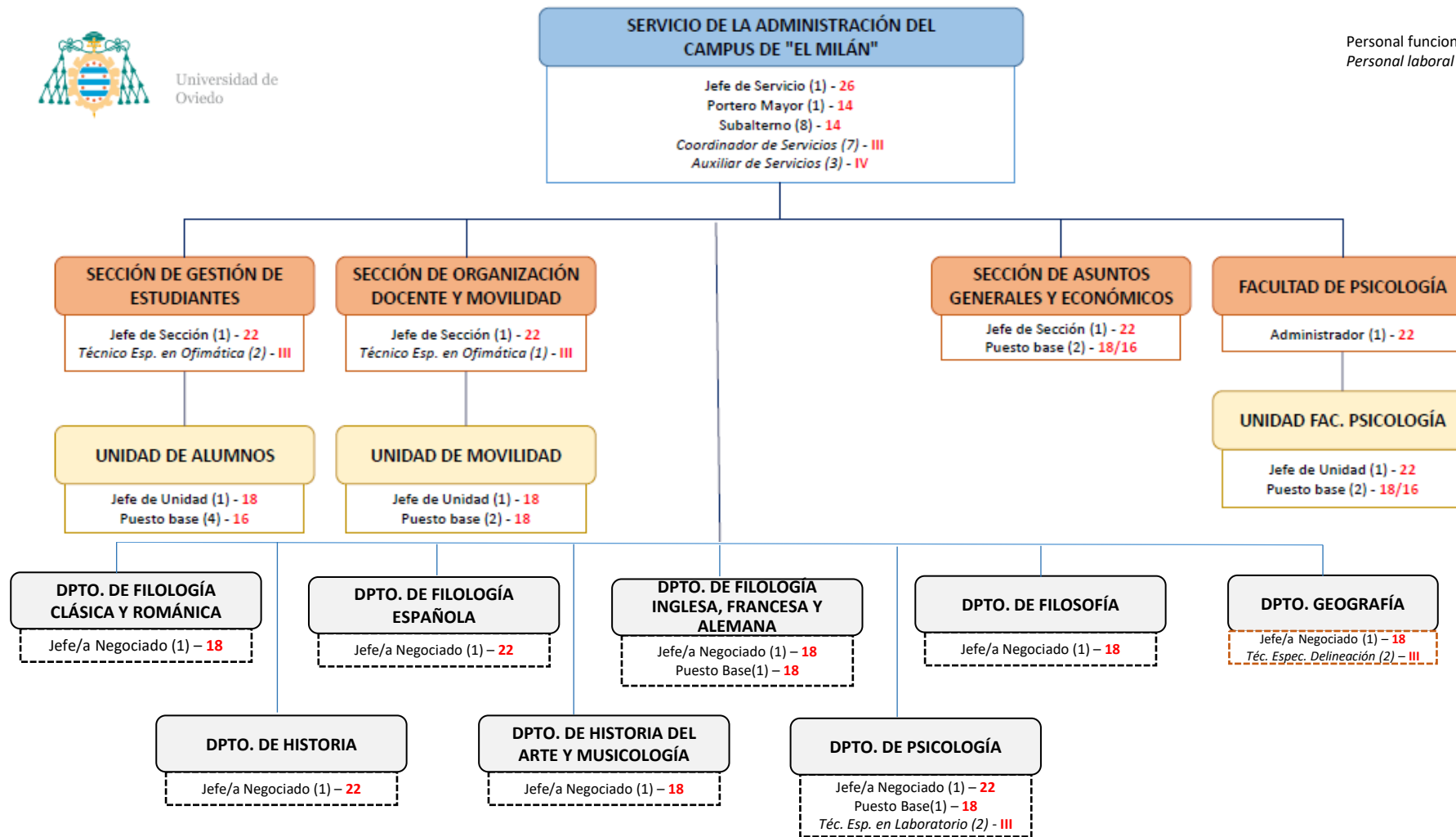



**NUEVO**

29/10/2024

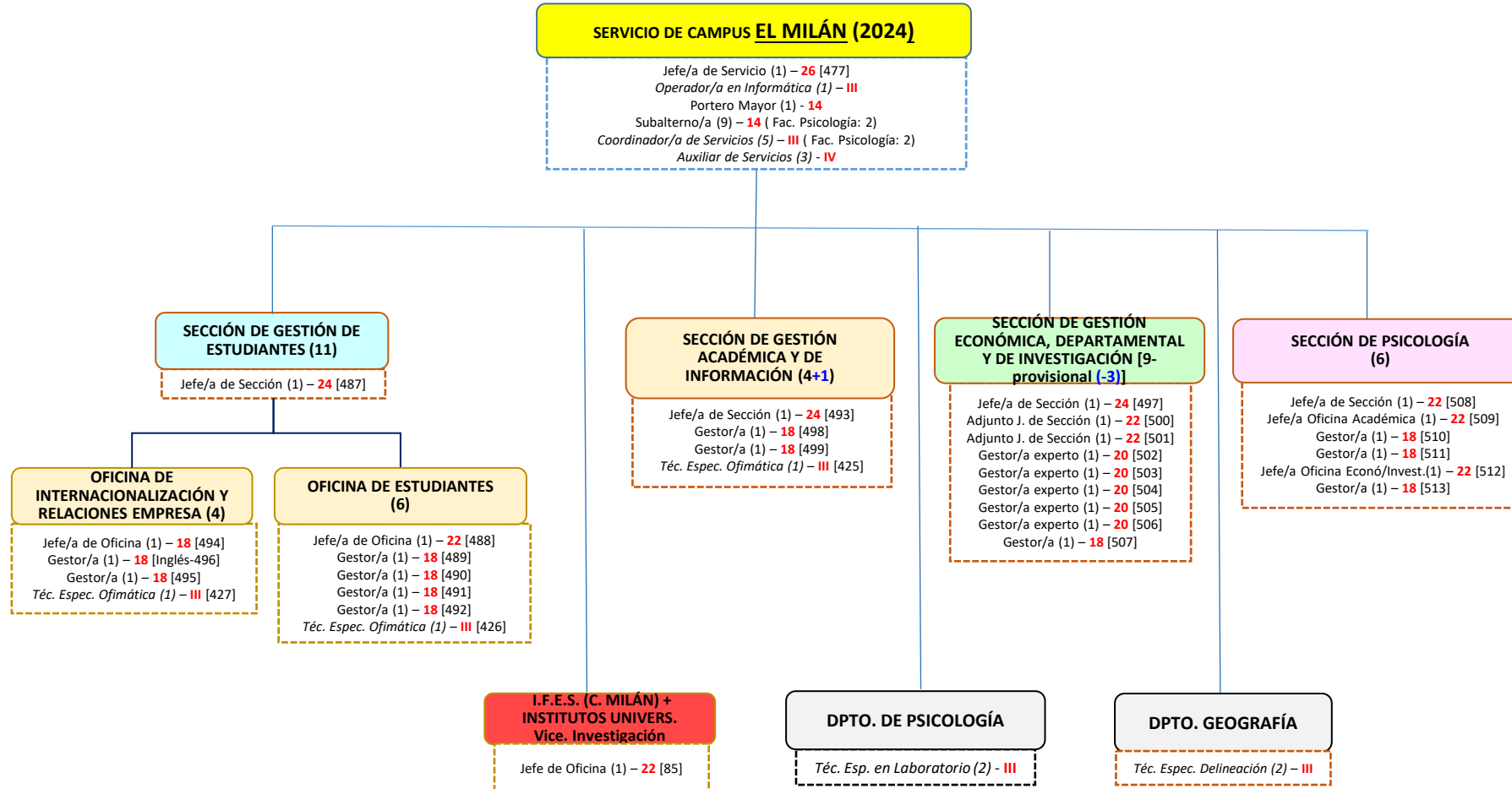





Universidad de Oviedo

**ACTUAL**

**SERVICIO DE LA ADMINISTRACIÓN DEL CAMPUS DE GIJÓN**

Jefe de Servicio (1) - 26  
Puesto base (2) - 18  
Portero Mayor (2) - 14  
Subalterno (17) - 14  
AULARIO DE VIESQUES  
Coordinador de Servicios (6) - III  
Auxiliar de Servicios (3) - IV

**SECCIÓN DE GESTIÓN DE ESTUDIANTES**

Jefe de Sección (1) - 22  
Téc. Espec. en Ofimática (1) - II

**UNIDAD DE TRAMIT. E INFORMA. AL ESTUDIANTE**

Jefe de Unidad (1) - 18  
Puesto base (1) - 18

**UNIDAD DE ALUMNOS Y TRAB. FIN DE GRADO**

Jefe de Unidad (1) - 18  
Puesto base (2) - 18/16

**UNIDAD DE ALUMNOS Y PROJ. FIN DE CARRERA**

Jefe de Unidad (1) - 18  
Puesto base (1) - 18

**UNIDAD NÚM. 1**

Téc. Exp. Ofimát. (1) - III

**SECCIÓN DE GEST. ECONÓM., ORD. ACADM. E INVEST.**

Jefe de Sección (1) - 22

**UNIDAD DE GESTIÓN ECONÓMICA**

Jefe de Unidad (1) - 22  
Puesto base (1) - 18

**UNIDAD DE ORDENACIÓN ACADÉMICA**

Jefe de Unidad (1) - 18

**UNIDAD DE INVESTIGACIÓN**

Jefe de Unidad (1) - 22

**SECCIÓN DE ASUNTOS GENERALES**

Jefe de Sección (1) - 22

**UNIDAD DE REGISTRO**

Jefe de Unidad (1) - 22  
Puesto base (1) - 18

**OFICINA DE REL. INTERNAC., EMPRESA Y POSTGRADO**

Jefe de Unidad (1) - 22  
Puesto base (2) - 18/16  
Téc. Espec. en Ofimática (1) - II

**ESC. DE LA MARINA CIVIL**

Jefe de Unidad (1) - 18  
Dip. Piloto Embarcoc (1) - II  
Téc. Esp. Equip. Náuticos (2) - III

**FAC. DE COMERCIO, TURISMO Y C.C. SOCIALES JOVELLANOS**

Jefe de Unidad (2) - 22/18  
Puesto base (2) - 18/16  
Titulado Superior (1) - I  
Téc. Esp. en Ofimática (2) - III

**DPTO. CONSTRUCCIÓN E ING. DE FABRICACIÓN**

Jefe/a Negociado (1) - 22  
Puesto Base (1) - 18  
Maestro/a de Taller (1) - I  
Titulado/a Superior (1) - I  
Diplomado/a (2) - II  
Téc. Espec. en Laborat. (3) - III

**DPTO. CIENCIA Y TECNOLOGÍA NÁUTICA**

Jefe/a Negociado (1) - 18  
Téc. Sup. Univ. Motores y Turb. (1) - I  
Maestro/a de Taller (1) - II  
Diplomado/a Piloto 1º MM (1) - II

**DPTO. INFORMÁTICA**

Jefe/a Negociado (1) - 20  
Diplomado/a (1) - II

**DPTO. INGENIERIA ELECTRICA, ELECTRÓNICA, DE COMPUTA. Y SISTEMAS**

Jefe/a Negociado (1) - 18  
Téc. Espec. Ofimática (1) - III  
Maestro/a de Taller (1) - I  
Diplomado/a (3) - II  
Téc. Espec. en Laborat. (4) - III

**DPTO. DE ENERGÍA**

Jefe/a Negociado (1) - 18  
Titulado Superior (1) - I  
Maestro/a de Taller (1) - I  
Téc. Espec. en Laborat. (2) - III

**DPTO. CIENCIA MATERIALES**

Jefe/a Negociado (1) - 22  
Diplomado/a (1) - II  
Maestro/a de Taller (1) - II  
Téc. Espec. en Laborat. (2) - III

**DPTO. FÍSICA**

Téc. Univ. Lab. Física (1) - II  
Téc. Espec. en Laborat. (1) - III

**DPTO. MATEMÁTICAS**

Téc. Espec. Ofimática (1) - III

Personal funcionario (puestos) - Nivel  
Personal laboral (puestos) - Grupo



**NUEVO**

**SERVICIO DE CAMPUS GIJÓN  
(2024)**

Jefe/a de Servicio (1) - 26 [514]  
Portero Mayor (2) - 14  
Subalterno/a (17) - 14  
Coordinador/a de Servicios (6) - III  
Auxiliar de Servicios (3) - IV

**SECCIÓN DE GESTIÓN DE ESTUDIANTES (15)**

Jefe/a de Sección (1) - 24 [534]

**OFICINA DE INTERNACIONALIZACIÓN Y RELACIONES EMPRESA (5)**

Jefe/a de Oficina (1) - 22 [550]  
Gestor/a experto (1) - 20 [545]  
Gestor/a experto (1) - 18 [551]  
Gestor/a (1) - 18 [552]  
Téc. Espec. Ofimática (1) III [441]

**OFICINA DE ESTUDIANTES (9)**

Jefe/a de Oficina (1) - 20 [535]  
Gestor/a experto (1) - 20 [537]  
Gestor/a (1) - 18 [536]  
Gestor/a (1) - 18 [538]  
Gestor/a (1) - 18 [539]  
Gestor/a (1) - 18 [541]  
Téc. Espec. Ofimática (1) - III [475]  
Téc. Espec. Ofimática (1) III [440]  
Gestor/a experto (1) - 20 apoyo y ubicación Dir. E. Marina [553]

**SECCIÓN DE GESTIÓN ACADÉMICA Y DE INFORMACIÓN (7)**

Jefe/a de Sección (1) - 24 [547]

**OFICINA DE GESTIÓN ACADÉMICA (4)**

Jefe/a de Oficina (1) - 20 [540]  
Gestor/a (1) - 18 [558]  
Gestor/a (1) - 18 apoyo y ubicación Dir. EPI [559]  
Téc. Espec. Ofimática (1) - III [397]

**OFICINA DE INFORMACIÓN (2)**

Jefe/a de Oficina (1) - 22 [548]  
Gestor/a (1) - 18 [549]

**SECCIÓN DE GESTIÓN ECONÓMICA, DEPARTAMENTAL Y DE INVESTIGACIÓN (11)**

Jefe/a de Sección (1) - 22 [542]

**OFICINA DE GESTIÓN ECONÓMICA Y DE INVESTIGACIÓN (6)**

Jefe/a de Oficina (1) - 22 [546]  
Gestor/a experto (1) - 22 [560]  
Gestor/a experto (1) - 20 [474]  
Gestor/a experto (1) - 22 [543]  
Gestor/a (1) - 20 [564]  
Gestor/a (1) - 18 [544]

**OFICINA DE GESTIÓN ACADÉMICA Y APOYO A LA DIRECCIÓN (4)**

Jefe/a de Oficina (1) - 22 [563]  
Gestor/a experto(1) - 20 [476]  
Gestor/a experto(1) - 20 [562]  
Gestor/a (1) - 18 [561]

**FACULTAD DE JOVELLANOS (7)**

Administrador (1) - 22 [554]  
Gestor/a experto (1) - 20 [555]  
Gestor/a (2) - 18 [556] [557]  
Téc. Espec. Ofimática (2) III [444] [445]  
Titulado/a Superior (1) I [446]

**E.S. MARINA CIVIL**

Diplom. Piloto Embarcac. (1) - II  
Téc. Esp. Equipos Náuticos (1) - III

**DPTO. CONSTRUCCIÓN E ING. DE FABRICACIÓN**

Maestro/a de Taller (1) - I  
Titulado/a Superior (1) - I  
Diplomado/a (2) - II  
Téc. Espec. en Laborat. (3) - III

**DPTO. CIENCIA Y TECNOLOGÍA NÁUTICA**

Téc. Sup. Univ. Motores y Turb. (1) - I  
Maestro/a de Taller (1) - II  
Diplomado/a Piloto 1ª MM (1) - II

**DPTO. INFORMÁTICA**

Diplomado/a (1) - II

**DPTO. INGENIERÍA ELECTRICA, ELECTRÓNICA, DE COMPUTA. Y SISTEMAS**

Téc. Espec. Ofimática (1) - III  
Maestro/a de Taller (1) - I  
Diplomado/a (3) - II  
Téc. Espec. en Laborat. (4) - III

**DPTO. DE ENERGÍA**

Titulado Superior (1) - I  
Maestro/a de Taller (1) - I  
Téc. Espec. en Laborat. (2) - III

**DPTO. CIENCIA MATERIALES**

Diplomado/a (1) - II  
Maestro/a de Taller (1) - II  
Téc. Espec. en Laborat. (2) - III

**DPTO. FÍSICA**

Téc. Univ. Lab. Física (1) - II  
Téc. Espec. en Laborat. (1) - III

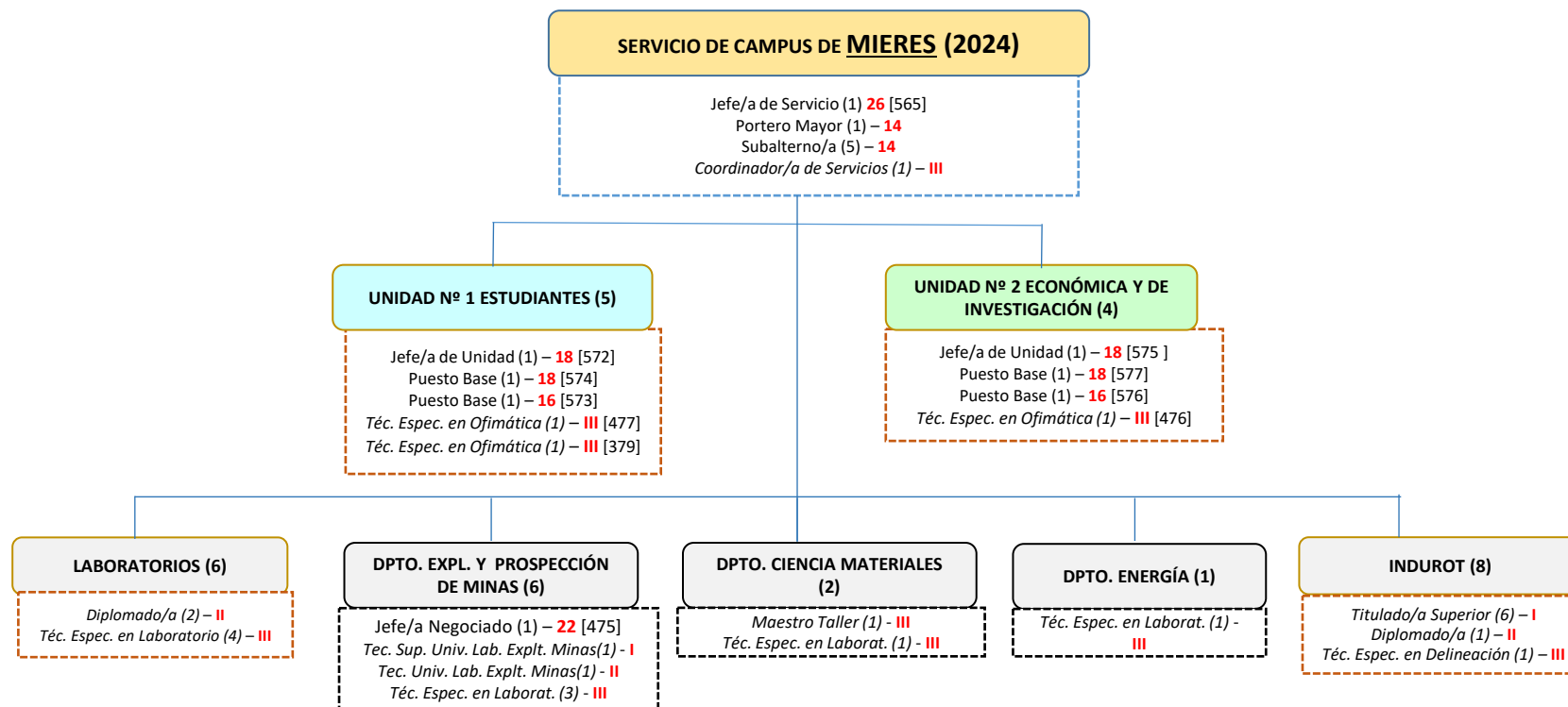



**NUEVO**

